

ZİRVE BİLGİ TEKNOLOJİLERİ ZİRVEDRİVE YAZILIMI KULLANIM KILAVUZU

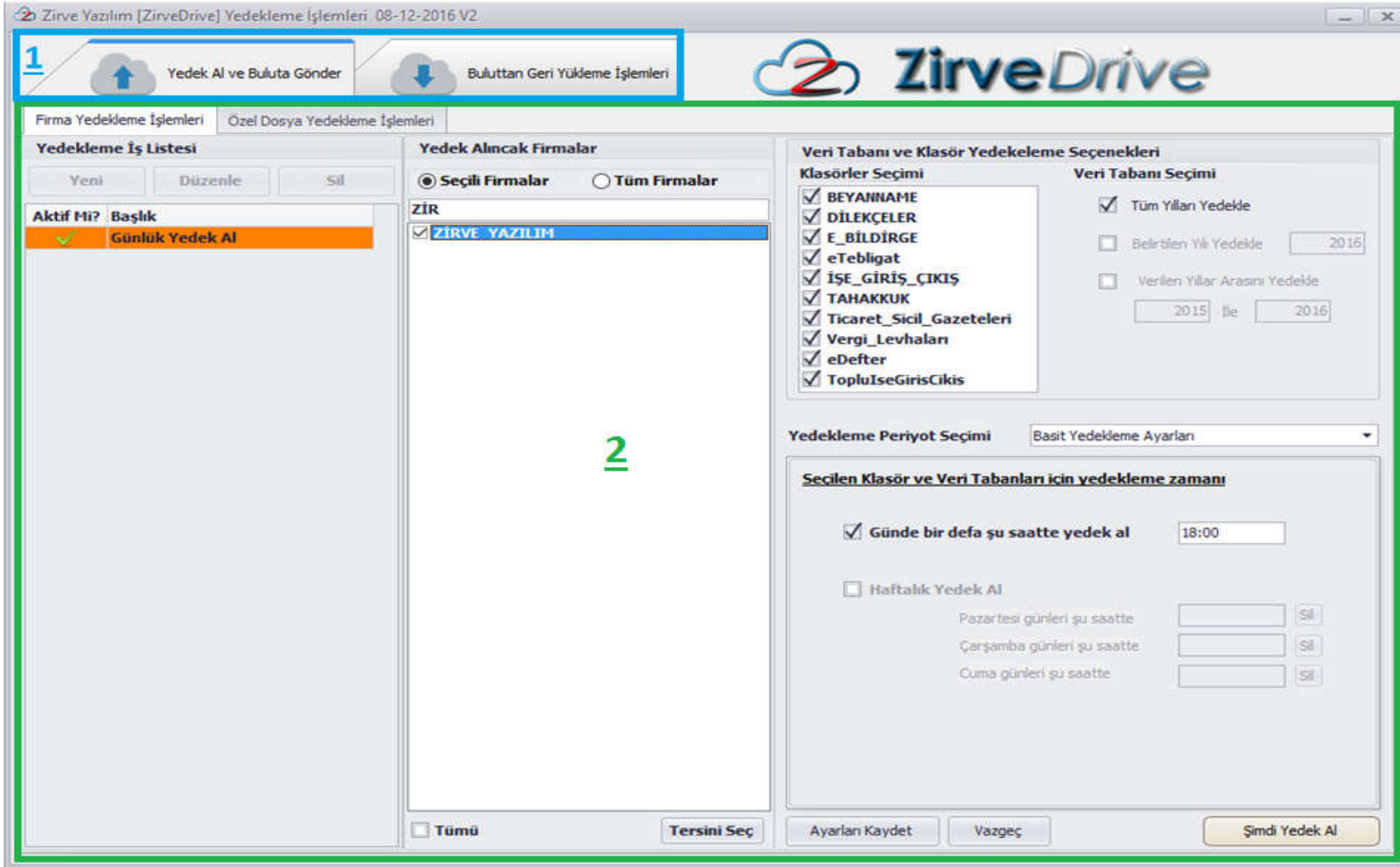

ZirveDrive otomatik yedekleme sistemine giriş: Zirve programı içerisinde “Yedekle” butonu ile ZirveDrive otomatik yedekleme sistemine giriş yapılır.





1

- Yedek Al ve Buluta Gönder
- Buluttan Geri Yükleme

2

- Firma Yedekleme İşlemleri
- Özel Dosya Yedekleme İşlemleri

1.Bölüm: Yedek Al ve Buluta Gönder

Bu sekmede iki farklı yedekleme işlemi yapılmaktadır.

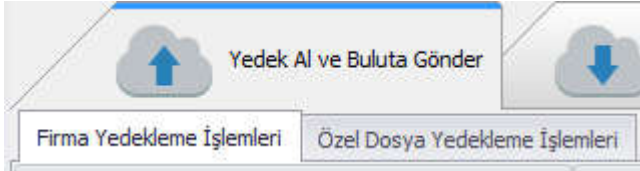

1.1 Firma Veri Tabanı ve Klasörlerinin yedeklenmesi

1.2 Zirve dosyaları dışında kalan kullanıcı klasörlerinin yedeklenmesi

1.1.Firma Yedekleme İşlemleri

Firma yedekleme işleminde firmaya ait ZİRVE veri tabanları ve ZİRVE programı tarafından oluşturulan dokümanların (Beyanname, Tahakkuk, eDefter vb) planlanan zaman dilimi içerisinde yedeklenmesi işlerinin gerçekleştirilmesini amaçlar.



- **Yeni:** Yeni butonu ile yeni bir “Yedekleme İş Listesi Tanımı” yapılır. Bu buton ile birden fazla firma için birden fazla yedekleme seçenekleri oluşturup yedekleme işlemlerini planlamış olursunuz.
- **Düzenle:** Düzenle butonu daha önceden planlamış olduğumuz yedekleme planının başlığını veya aktifliğini değiştirme imkanı sunmaktadır.
- **Sil:** Sil butonu önceden oluşturulan yedekleme planın silinmesi işlemi yapar.

Yedek Alınacak Firmalar

ZİRVE

ZİRVE YAZILIM

Veri Tabanı ve Klasör Yedekleme Seçenekleri

Klasörler Seçimi

BEYANNAME
 DİLEKÇELER
 E_BİLDİRGE
 eTebliğat
 İŞE_GİRİŞ_ÇIKIŞ
 TAHAKKUK
 Ticaret_Sicil_Gazeteleri
 Vergi_Levhaları
 eDefter
 TopluİseGirisCikis

Veri Tabanı Seçimi

Tüm Yılları Yedekle
 Belirtilen Yılı Yedekle
 Verilen Yıllar Arasını Yedekle ile

Yedekleme Periyot Seçimi Basit Yedekleme Ayarları

Seçilen Klasör ve Veri Tabanları için yedekleme zamanı

Günde bir defa şu saatte yedek al
 Haftalık Yedek Al
Pazartesi günleri şu saatte Sil
Çarşamba günleri şu saatte Sil
Cuma günleri şu saatte Sil

Tümü

“Veri Tabanı Seçimi”

Bu listede seçilen firma(lar) için hangi çalışma yıllarının yedeklerinin alınacağı işaretlenir.

“Klasörler Seçimi”

Bu listede seçilen firma(lar) için hangi klasörlerin yedeklerinin alınacağı işaretlenir.

“Yedekleme Periyot Seçimi”

Bu alanda iki farklı seçim yapılabilir.

1. Basit Yedekleme Ayarları: Seçilen firma(lar) için işaretlenen klasör ve veri tabanlarının ne zaman yedek alması gerektiğini iki farklı seçenek ile belirtiyoruz.

a) Günde bir defa belirtilen saatte yedek al

b) Haftalık yedek al seçeneği ile Pazartesi, Çarşamba, Cuma günlerinde istenilen saatte yedek alınması sağlanabilir.

“Yedek Alınacak Firmalar”

Bu alanda işlem yaptığınız firmaların listelenir. Birden fazla veya tek firma seçimi yapılabilir.

Seçilen ayarların kaydedildiği ve planlamanın aktif hale getirildiği buton.

Yapılan tüm değişiklikleri geri alan buton.

Seçilen yedekleme planı için belirlenen klasör ve veri tabanlarının anında yedeklerinin alınmasını sağlayan buton.

1.2.Özel Dosya Yedekleme İşlemleri

Firma klasörleri dışında yedek almak istediğiniz tüm klasörleri (Örn: Resimler, videolar, belgeler vb) listeye ekleyip düzenli olarak yedeklenmesini sağlayabilirsiniz. ZirveDrive listeye eklediğiniz her klasörü düzenli olarak kontrol eder varsa yeni veya değişen dosyalarınızı otomatik olarak yedekler

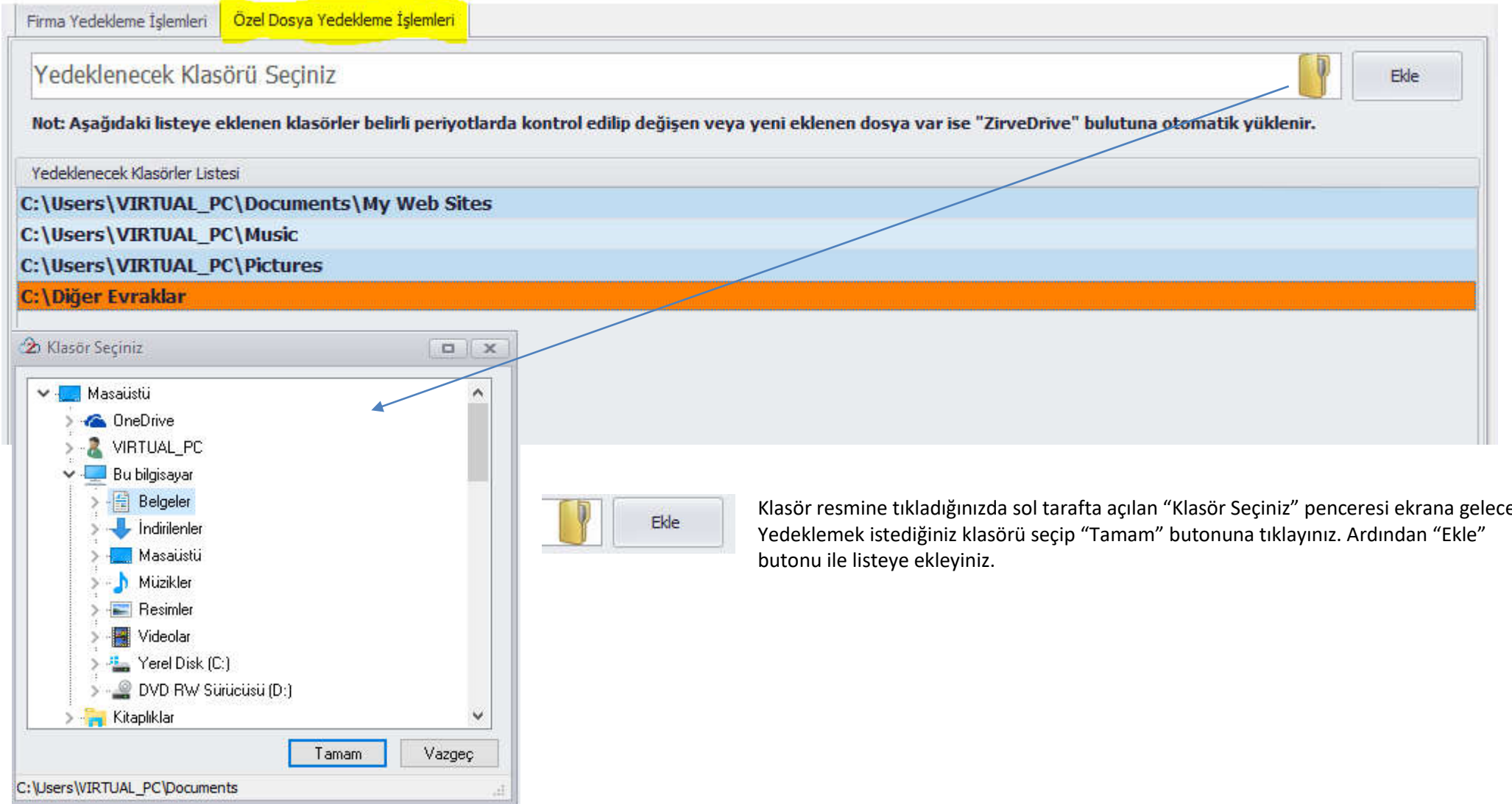

Yedeklenecek Klasörü Seçiniz

Not: Aşağıdaki listeye eklenen klasörler belirli periyotlarda kontrol edilip değişen veya yeni eklenen dosya var ise "ZirveDrive" bulutuna otomatik yüklenir.

Yedeklenecek Klasörler Listesi

- C:\Users\VIRTUAL_PC\Documents\My Web Sites
- C:\Users\VIRTUAL_PC\Music
- C:\Users\VIRTUAL_PC\Pictures
- C:\Diğer Evraklar

Klasör Seçiniz

- Masaüstü
- OneDrive
- VIRTUAL_PC
- Bu bilgisayar
- Belgeler
- İndirilenler
- Masaüstü
- Müzikler
- Resimler
- Videolar
- Yerel Disk (C:)
- DVD RW Sürücüsü (D:)
- Kitaplıklar

Tamam Vazgeç

C:\Users\VIRTUAL_PC\Documents

Ekle

Ekle

Klasör resmine tıkladığınızda sol tarafta açılan "Klasör Seçiniz" penceresi ekrana gelecek. Yedeklemek istediğiniz klasörü seçip "Tamam" butonuna tıklayınız. Ardından "Ekle" butonu ile listeye ekleyiniz.

2.Bölüm: Buluttan Geri Yükleme İşlemleri

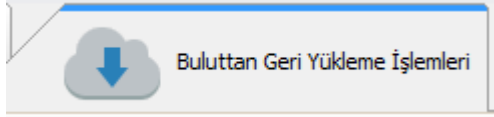

Buluttan Geri Yükleme İşlemleri

Bu sekmede “ZirveDrive” bulut yedekleme sistemine göndermiş olduğumuz ZİRVE firma veri tabanları ve dokümanların programa geri yüklenmesi işlemleri amaçlanmaktadır.

Yükleme işlemine “ZirveDrive” kullanıcı bilgileri ile “ZirveDrive” bulut sisteme giriş yapılır.

Kullanıcı Bilgileri	
Kullanıcı Adı	ZirveDrive Kullanıcı Adı
Kullanıcı Şifre	ZirveDrive Kullanıcı Şifre
<input type="button" value="Giriş Yap"/>	<div style="width: 100px; height: 20px; background-color: #ccc; border: 1px solid #ccc; display: flex; align-items: center; justify-content: center;">8 %</div>
Toplam Kota	10 GB
Kullanılan Kota	773,3 MB
Boş Kota	9,24 GB

“ZirveDrive” bulut sistemine giriş yaptıktan sonra kullanıcı kota bilgilerinin ekranda görebilirsiniz.

Firmalar <input type="button" value="Firma Listesini Yenile"/> ABC <input checked="" type="checkbox"/> ABC	Geri Yükleme Seçenekleri Klasörler Seçimi <ul style="list-style-type: none"><input checked="" type="checkbox"/> BEYANNAME<input checked="" type="checkbox"/> DILEKCELER<input checked="" type="checkbox"/> E_BILDIRGE<input checked="" type="checkbox"/> eTebliğat<input checked="" type="checkbox"/> ISE_GIRIS_CIKIS<input checked="" type="checkbox"/> TAHAKKUK<input checked="" type="checkbox"/> Ticaret_Sicil_Gazeteleri<input checked="" type="checkbox"/> Vergi_Levhaları<input checked="" type="checkbox"/> eDefter<input checked="" type="checkbox"/> TopluIseGirisCikis	Geri Yükleme Özeti <input checked="" type="checkbox"/> Veri Tabanı Son Yedeğini Getir <input type="checkbox"/> Veri Tabanının Belirtilen Tarihdeki Yedeğini Getir <input checked="" type="checkbox"/> Veri Tabanı Yıl <ul style="list-style-type: none"><input checked="" type="checkbox"/> Tüm Yıllar<input type="checkbox"/> Belirtilen Yıl: 2016<input type="checkbox"/> Verilen Yıllar Arası: 2013 İle 2016 <input checked="" type="checkbox"/> Veri Tabanı Genel Veri Tabanı Açıklaması <p>YIL: genel muh, işletme defteri, müşavir stok, firma cari vergi no tablosu, e-defter kayıt tablosu, firma banka excel tanımları</p> <p>GENEL: bordro, demirbaş, sm makbuz, kira, beyannameler, bilanço ve gelir tablosu dipnotları</p> <input type="button" value="Buluttan İndirme ve Geri Yükle İşlemini Başlat"/> Yükleme İlerleme Durumu 0 %
--	---	--

“ZirveDrive” Bulut sistemine yüklemiş olduğunuz Firmaların Listesi

Klasör ve Veri tabanı yedekleri için geri yükleme seçenekleri

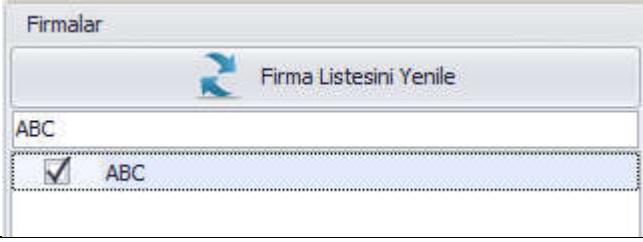

“ZirveDrive” bulut sistemine yedeklemiş olduğunuz firmaların listesidir.
“Firma Listesi Yenile” butonu ile listeyi yenileyebilirsiniz.
Burada tek bir firma yada birden fazla seçilip geri yükleme işlemi yapılabilir.

Klasörler Seçimi

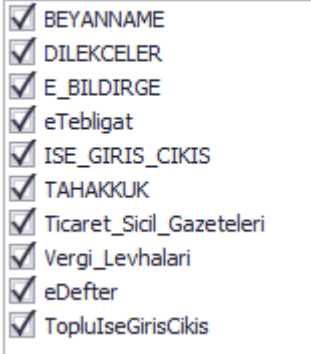

Klasör Seçimi: “ZirveDrive” bulut sistemine yedeklemiş olduğunuz firmaya ait olan klasörlerden, hangilerinin geri yüklenmesi isteniyorsa seçim işlemi yapabilirsiniz.

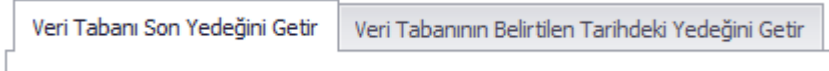

Veri tabanı geri yükleme işlemi iki şekilde yapılabilir.

1. ZirveDrive’a yüklenmiş son veri tabanı yedeğinin getirilmesi
2. ZirveDrive’a yüklenmiş belirtilen tarihteki yedeğin getirilmesi

Veri Tabanı Son Yedeğini Getir Veri Tabanının Belirtilen Tarihdeki Yedeğini Getir

Veri Tabanı Yıl

Tüm Yıllar

Belirtilen Yıl

Verilen Yıllar Arası

İle

Veri Tabanı Genel

Veri Tabanı Açıklaması

YIL: genel muh, işletme defteri, müşavir stok, firma cari vergi no tablosu, e-defter kayıt tablosu, firma banka excel tanımları

GENEL: bordro, demirbaş, sm makbuz, kira, beyannameler, bilanço ve gelir tablosu dipnotları

Veri Tabanı Son Yedeğini Getir:

Bu sekmede "ZirveDrive" bulut sistemine yüklenmiş son yedeği geri getirebilirsiniz.

Veri tabanı "YIL" ve "GENEL" olmak üzere ikiye ayrılmıştır. İstenirse ayrı ayrı, istenirse ikisi birlikte son yüklenen yedekten geri dönülebilir.

Veri tabanı yıl seçeneğinde; tüm yıllar, belirtilen yıl veya belirtilen yıllar arası geri yüklenebilir.

"YIL" Veri Tabanı İçeriği: Genel Muhasebe, İşletme Defteri, Müşavir Stok modülleri ve "firma cari vergi no tablosu", "e-defter kayıt tablosu", "firma banka excel tanımları"

"GENEL" Veri Tabanı İçeriği: Bordro-Personel, Demirbaş, Serbest Meslek Makbuzu, Kira Entegrasyonu modülleri ve "Beyannameler", "bilanço ve gelir tablosu dipnotları"

Veri Tabanı Son Yedeğini Getir Veri Tabanının Belirtilen Tarihdeki Yedeğini Getir

Başlangıç Tarihi

Bitiş Tarihi

Yedekleme Listesini Getir

Seçilen Tarihler Arasında Alınan Yedeklerin Listesi

<input checked="" type="checkbox"/>	GENEL FULL Yedek
Fark Yedekleri	
<Fark Yedek Yok>	
<input checked="" type="checkbox"/>	2016T FULL Yedek
<input checked="" type="checkbox"/>	2016 FULL Yedek
<input checked="" type="checkbox"/>	2015T FULL Yedek
<input type="checkbox"/>	2015 FULL Yedek
<input type="checkbox"/>	2014 FULL Yedek
<input type="checkbox"/>	2013 FULL Yedek
<input type="checkbox"/>	2012 FULL Yedek
<input type="checkbox"/>	2011 FULL Yedek

Veri Tabanının Belirtilen Tarihdeki Yedeğini Getir:

Bu sekmede "ZirveDrive" bulut sistemine yüklenmiş yedeklerin arasından seçilen tarihdeki yedeğe geri dönülmesi sağlanır.

Bu sayede geçmiş tarihli yedeklerinize kolay ve pratik bir şekilde erişim ve geri yükleme yapılması sağlanmıştır.

Fark Yedekleri: Seçilen tarihte listede "fark yedeği" varsa, istenilen fark yedeğine geri dönüş sağlanabilir.



Buluttan İndirme ve Geri Yükle İşlemleri Tamamlandı.

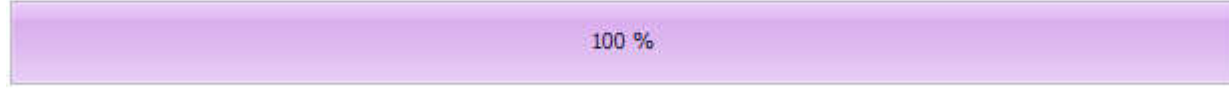

Yapılan işlemleri "Geri Yükleme Özeti" sekmesinden takip edebilirsiniz.

Buluttan geri yükleme ile ilgili ayarlar yapıldıktan sonra "Buluttan İndirme ve Geri Yükle İşlemini Başlat" butonu ile seçimleriniz doğrultusunda gerekli indirme işlemleri başlatılır.

Geri Yükleme Seçenekleri **Geri Yükleme Özeti**

Başarılı olan işlemler

```
"\\HP-allinone\zirvenet\ZrvRestore\20161214_143252\_HP_DENEME\4\_HP_DENEME_GENEL_FullBackup.zip" dosyasi başarıyla indirildi.
"\\HP-allinone\zirvenet\ZrvRestore\20161214_143252\_HP_DENEME\SirketBilgileri.ini" dosyasi başarıyla indirildi.
"\\HP-allinone\zirvenet\ZrvRestore\20161214_143252\_HP_DENEME\2015\1\_HP_DENEME_2015_FullBackup.zip" dosyasi başarıyla indirildi.
"\\HP-allinone\zirvenet\ZrvRestore\20161214_143252\_HP_DENEME\2015\1\_HP_DENEME_2015T_FullBackup.zip" dosyasi başarıyla indirildi.
"\\HP-allinone\zirvenet\ZrvRestore\20161214_143252\_HP_DENEME\2016\1\_HP_DENEME_2016T_FullBackup.zip" dosyasi başarıyla indirildi.
"HP_DENEME" klavuzuna ait veri tabanı işlemleri yapılıyor...
"RESTORE EDİLDİ _HP_DENEME_2015" klavuzuna ait veri tabanı başarıyla yüklendi. (_HP_DENEME_2015_FullBackup.nbj)
"HP_DENEME" klavuzuna ait veri tabanı işlemleri yapılıyor...
"RESTORE EDİLDİ _HP_DENEME_2015T" klavuzuna ait veri tabanı başarıyla yüklendi. (_HP_DENEME_2015T_FullBackup.nbj)
"HP_DENEME" klavuzuna ait veri tabanı işlemleri yapılıyor...
"RESTORE EDİLDİ _HP_DENEME_2016T" klavuzuna ait veri tabanı başarıyla yüklendi. (_HP_DENEME_2016T_FullBackup.nbj)
"HP_DENEME" klavuzuna ait veri tabanı işlemleri yapılıyor...
"RESTORE EDİLDİ _HP_DENEME_GENEL" klavuzuna ait veri tabanı başarıyla yüklendi. (_HP_DENEME_GENEL_FullBackup.nbj)
```

Hata alınan işlemler

Geri yükleme işlemi sırasında yapılan işlemlerle ilgili olan bilgilendirme ve hata mesajlarını "Geri Yükleme Özeti" sekmesinden takip edebilirsiniz.